



**BALAI PENJAMINAN MUTU PENDIDIKAN
PROVINSI KALIMANTAN TIMUR**

**MERDEKA
BELAJAR**

PROFIL BALAI PENJAMINAN MUTU PENDIDIKAN PROVINSI KALIMANTAN TIMUR

OLAH BEBAYA MENJUNJUNG MUTU



**BPMP PROVINSI KALIMANTAN TIMUR
MENUJU ZI-WBK**

**KEMENTERIAN PENDIDIKAN, KEBUDAYAAN, RISET DAN TEKNOLOGI
DIREKTORAT JENDERAL PENDIDIKAN ANAK USIA DINI,
PENDIDIKAN DASAR DAN PENDIDIKAN MENENGAH**

KATA PENGANTAR

Segala puji dan syukur kami panjatkan kehadirat Allah SWT, karena dengan rahmat dan karunia-Nya Balai Penjaminan Mutu Pendidikan (BPMP) Provinsi Kalimantan Timur dapat menyelesaikan penyusunan Buku Profil BPMP Provinsi Kalimantan Timur ini.

Pepatah mengatakan "tak kenal maka tak sayang". Buku Profil BPMP Provinsi Kalimantan Timur disusun dengan tujuan untuk memberikan informasi kepada semua pihak yang membutuhkan secara singkat gambaran BPMP Provinsi Kalimantan Timur.

BPMP Provinsi Kalimantan Timur merupakan Unit Pelaksana Teknis (UPT) Kementerian Pendidikan, Kebudayaan, Riset dan Teknologi (Kemendikbudristek) yang bertanggung jawab kepada Direktorat Jenderal Pendidikan Anak Usia Dini, Pendidikan Dasar, dan Pendidikan Menengah (Ditjen PAUD Dikdas dan Dikmen).

Tugas pokok dan fungsi BPMP Provinsi Kalimantan Timur antara lain : melaksanakan penjaminan dan peningkatan mutu pendidikan anak usia dini, pendidikan dasar, pendidikan menengah, dan pendidikan masyarakat di Provinsi Kalimantan Timur.

Dalam melaksanakan tugas tersebut BPMP Provinsi Kalimantan Timur mengacu pada arah kebijakan Merdeka Belajar yang diluncurkan oleh Kemendikbudristek melalui Ditjen PAUD Dikdas dan Dikmen.



Kami sadar bahwa Buku Profil BPMP Provinsi Kalimantan Timur ini masih jauh dari sempurna, diperlukan koreksi dan saran dari semua pihak untuk penyempurnaan penyusunan Buku Profil BPMP Provinsi Kalimantan Timur di masa yang akan datang. Demikian kami sampaikan, semoga buku ini dapat bermanfaat untuk kita semua.

Kepala BPMP Provinsi Kalimantan Timur,

Dr. Jarwoko, M.Pd

Dalam melaksanakan tugas, seluruh pimpinan dan pegawai BPMP Provinsi Kalimantan Timur selalu mengedepankan kerja sama baik secara internal maupun bersama seluruh stakeholders yang berperan dalam upaya meningkatkan mutu pendidikan di Provinsi Kalimantan Timur, hal ini sesuai dengan slogan BPMP Provinsi Kalimantan Timur "Olah Bebaya Menjunjung Mutu".

DAFTAR ISI

Kata Pengantar	01
Daftar Isi	02
Sejarah	03
Visi dan Misi	05
Tupoksi	06
Struktur Organisasi dan Profil Pejabat	07
Kelompok Kerja	10
Fasilitas	11
SDM dan Prestasi	21
Kemitraan	22
Pelayan Publik dan Pengaduan	24

Seiring dengan perkembangan dunia pendidikan dan kebutuhan akan peningkatan mutu pendidikan, BPMP Provinsi Kalimantan Timur telah mengalami beberapa kali perubahan nomenklatur yang berpengaruh pula pada tugas pokok dan fungsi yang menjadi acuan dalam penyusunan program kerja organisasi.

**1991
BPG**

BALAI PENATARAN GURU (BPG) KALIMANTAN TIMUR

Berdasarkan **SK Mendikbud Nomor 0240a/O/1991 tanggal 2 Mei 1991** BPG didirikan dengan tugas dan fungsi sebagai pelaksana Pendidikan dan Pelatihan (Diklat) Guru di provinsi dan bertanggung jawab langsung kepada Direktorat Tenaga Kependidikan yang berada di bawah Direktorat Jenderal Pendidikan Dasar dan Menengah Departemen Pendidikan Nasional.

2003

LEMBAGA PENJAMIN MUTU PENDIDIKAN (LPMP) KALIMANTAN TIMUR

BPG direstrukturisasi dan difungsionalisasi menjadi LPMP Kalimantan Timur berdasarkan **SK Mendiknas Nomor 087/O/2003 tanggal 4 Juli 2003**, yang selanjutnya rincian tugas LPMP diatur dalam SK Mendiknas Nomor 044/O/2004, tanggal 14 Mei 2004. LPMP mempunyai tugas sebagai penjamin mutu pendidikan dasar dan menengah di provinsi sesuai dengan kebijakan nasional.

2005

LEMBAGA PENJAMIN MUTU PENDIDIKAN (LPMP) PROVINSI KALIMANTAN TIMUR

Sesuai dengan **Permendiknas Nomor 31 Tahun 2005** disebutkan bahwa LPMP berada di bawah Direktorat Jenderal Peningkatan Mutu Pendidik dan Tenaga Kependidikan (PMPTK).

2007

LEMBAGA PENJAMINAN MUTU PENDIDIKAN (LPMP) PROVINSI KALIMANTAN TIMUR

Berdasarkan pada **Kepmendiknas Nomor 7 Tahun 2007 Tanggal 13 Februari 2007**, Lembaga Penjamin Mutu Pendidikan difungsionalisasi menjadi Lembaga Penjaminan Mutu Pendidikan dengan maksud untuk lebih meningkatkan mutu pendidikan dasar dan menengah sesuai dengan standar nasional pendidikan.

2012

LEMBAGA PENJAMINAN MUTU PENDIDIKAN (LPMP) PROVINSI KALIMANTAN TIMUR

Dengan diterbitkannya **Permendikbud No. 37 Tahun 2012**, maka LPMP berada di bawah Badan Pengembangan Sumber Daya Manusia Pendidikan dan Penjaminan Mutu Pendidikan dan Kebudayaan (Badan PSDMPK dan PMP).

2015

LEMBAGA PENJAMINAN MUTU PENDIDIKAN (LPMP) KALIMANTAN TIMUR

Berdasarkan **Permendikbud Nomor 14 Tahun 2015** dalam Pasal 1 disebutkan bahwa LPMP adalah unit pelaksana teknis Kementerian Pendidikan dan Kebudayaan yang berada di bawah dan bertanggung jawab kepada Direktur Jenderal Pendidikan Dasar dan Menengah.

2020

LEMBAGA PENJAMINAN MUTU PENDIDIKAN (LPMP) PROVINSI KALIMANTAN TIMUR

Terbitnya **Permendikbud Nomor 26 Tahun 2020** telah mencabut Permendikbud Nomor 14 Tahun 2015 dan mengubah nomenklatur LPMP Kalimantan Timur menjadi LPMP Provinsi Kalimantan Timur.

2022

BALAI PENJAMINAN MUTU PENDIDIKAN (BPMP) PROVINSI KALIMANTAN TIMUR

Melalui **Permendikbudristek Nomor 11 Tahun 2022**, LPMP Provinsi Kalimantan Timur bermetamorfosis menjadi Balai Penjaminan Mutu Pendidikan (BPMP) Provinsi Kalimantan Timur yang berada dibawah Direktorat Jenderal Pendidikan Anak Usia Dini, Dasar dan Menengah, Kementerian Pendidikan Riset dan Teknologi,



VISI DAN MISI

VISI

Terbentuknya insan serta ekosistem mutu pendidikan anak usia dini, pendidikan dasar, pendidikan menengah dan pendidikan masyarakat di Kalimantan Timur yang berkarakter dengan olah bebaya menjunjung mutu

MISI

1. Mewujudkan pelaku pendidikan anak usia dini, pendidikan dasar, pendidikan menengah dan pendidikan masyarakat yang bermutu dan berkarakter
2. Meningkatkan tata kelola dan efektifitas birokrasi balai dan melibatkan publik
3. Mewujudkan pendidikan yang bermutu di Kalimantan Timur

TUGAS POKOK

Melaksanakan penjaminan dan peningkatan mutu pendidikan anak usia dini, pendidikan dasar, pendidikan menengah, dan pendidikan masyarakat di Provinsi Kalimantan Timur

FUNGSI

1. pelaksanaan pemetaan mutu pendidikan anak usia dini, pendidikan dasar, pendidikan menengah, dan pendidikan masyarakat;
2. pengembangan model penjaminan dan peningkatan mutu pendidikan anak usia dini, pendidikan dasar, pendidikan menengah, dan pendidikan masyarakat;
3. pelaksanaan supervisi penjaminan dan peningkatan mutu pendidikan anak usia dini, pendidikan dasar, pendidikan menengah, dan pendidikan masyarakat dalam penjaminan mutu pendidikan;
4. pelaksanaan fasilitasi peningkatan mutu pendidikan anak usia dini, pendidikan dasar, pendidikan menengah, dan pendidikan masyarakat dalam penjaminan mutu pendidikan;
5. pengembangan dan pelaksanaan kemitraan di bidang penjaminan dan peningkatan mutu pendidikan anak usia dini, pendidikan dasar, pendidikan menengah, dan pendidikan masyarakat;
6. pemantauan dan evaluasi pelaksanaan penjaminan dan peningkatan mutu pendidikan anak usia dini, pendidikan dasar, pendidikan menengah, dan pendidikan masyarakat; dan
7. pelaksanaan urusan administrasi.



STRUKTUR ORGANISASI DAN PROFIL PEJABAT



BPMP PROVINSI KALIMANTAN TIMUR

STRUKTUR ORGANISASI

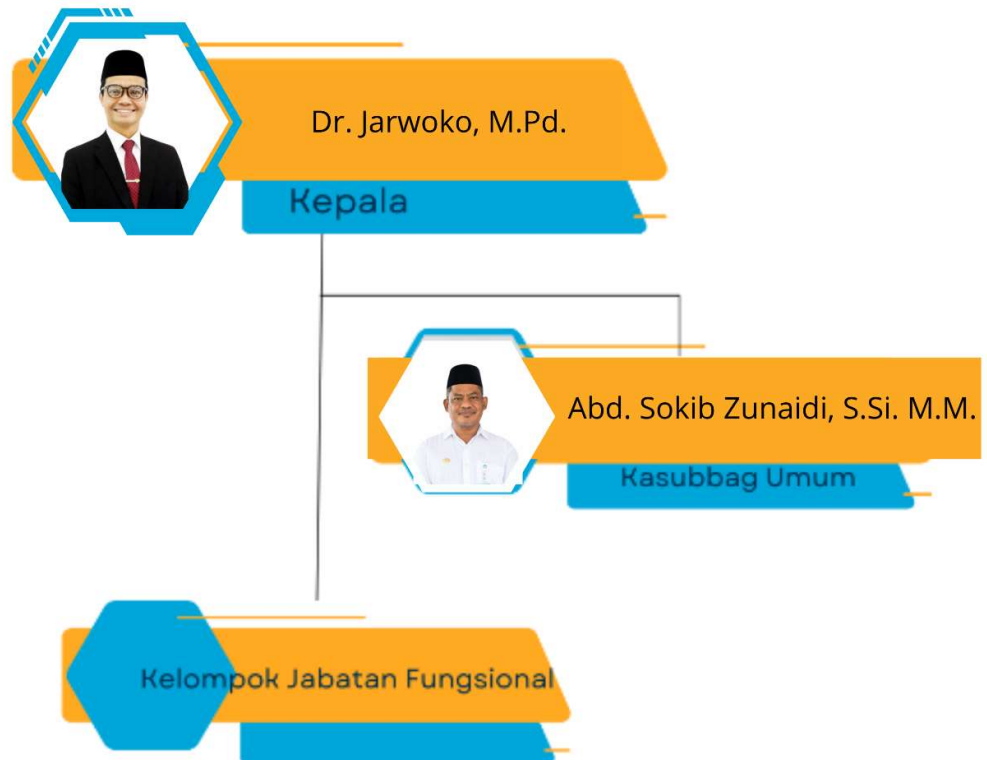

PROFIL PEJABAT BPMP PROVINSI KALIMANTAN TIMUR



**Kepala BPMP Prov. Kaltim
Dr. Jarwoko, M.Pd.**

Dr. Jarwoko, M.Pd lahir di Ngawi pada tanggal 19 Maret 1970. Di kota Ngawi ini beliau menamatkan pendidikan SD sampai dengan jenjang SPG. Sejak pelajar Jarwoko remaja sudah aktif di berbagai kegiatan organisasi, diantaranya : OSIS, Ketua Karang Taruna (1987 – 1989) dan Sekretaris FKPPi (1987- 1989)

Di Kabupaten Jember, suami dari Noor Asminiwy menyelesaikan Pendidikan S-1 nya di Universitas Jember. Ayah dari Atiqoh Haura Mumtaza dan M.Asyam Mumtaza masih tetap aktif dalam berbagai organisasi dan menjabat sebagai Ketua HMJ PLS (1990 – 1992) , Ketua BPM FKIP (1992-1994) dan Sekjen SMPT Universitas Negeri Jember (1992-1994).

Pendidikan S-2 beliau selesaikan di Universitas Yogyakarta pada tahun 2003, selanjutnya menyelesaikan program Doktorinya di tahun 2015 di Universitas Negeri Jakarta.

Sebelum menjabat sebagai Kepala BPMP Provinsi Kalimantan Timur, Dr. Jarwoko, M.Pd pernah menjabat sebagai Kepala LPMP Provinsi Kalimantan Utara (2017 – 2022) dan Kepala BPMP Provinsi Kalimantan Utara (2022-2024).

Pada bulan Mei 2024 Dr.Jarwoko, M.Pd dilantik sebagai Kepala BPMP Provinsi Kalimantan Timur dan masih menjabat hingga saat ini.



**Kasubbag Umum
Abd. Sokib Zunaidi, S.Si., M.M**

Kepala Subbagian Umum BPMP Provinsi Kalimantan Timur ini lahir di kota Magelang pada 5 Juli 1969. Beliau menyelesaikan pendidikannya di SDN 001 Palaran pada tahun 1982, Madrasah Tsanawiyah Negeri pada tahun 1985 dan Pendidikan Guru Agama Negeri (PGAN) pada tahun 1988 di Provinsi Kalimantan Timur.

Abd. Sokib Zunaidi, S.Si., M.M. menempuh pendidikan S1 pada program Studi MIPA Statistika pada Universitas Terbuka. Beliau kemudian melanjutkan pendidikan S2 di Universitas Mulawarman pada program studi Magister Manajemen dan menyelesaikannya di tahun 2021

Di tahun 2019, suami dari Saleha dan ayah dari 3 anak ini diangkat sebagai Kepala Subbagian Umum Lembaga Penjaminan Mutu Pendidikan (LPMP) Provinsi Kalimantan Timur. Dikarenakan ada perubahan pada organisasi dan tata kerja LPMP, pada tahun 2020 beliau kemudian dilantik menjadi Kepala Subbagian TataUsaha LPMP Provinsi Kalimantan Timur.

Selanjutnya pada Maret 2022, LPMP di seluruh Indonesia kembali mengalami perubahan nomenklatur dan tugas fungsi sehingga LPMP Provinsi Kalimantan Timur mengalami restrukturisasi organisasi menjadi BPMP Provinsi Kalimantan Timur. Akhirnya, pada Juni 2022, Abd. Sokib Zunaidi, S.Si., M.M., kemudian dilantik sebagai Kepala Subbagian Umum BPMP Provinsi Kalimantan Timur dan masih menjabat hingga saat ini.

Berdasarkan Permendikbudristek Nomor 11 Tahun 2022, LPMP Provinsi Kalimantan Timur secara resmi menjadi Balai Penjaminan Mutu Pendidikan (BPMP) Provinsi Kalimantan Timur yang berada dibawah Direktorat Jenderal Pendidikan Anak Usia Dini, Dasar dan Menengah, Kementerian Pendidikan Riset dan Teknologi,

Perubahan nomenklatur tersebut menyebabkan perubahan pada bentuk tim kerja dalam melaksanakan tugas fungsi BPMP Provinsi Kalimantan Timur. Tim kerja ini dalam rangka mendukung tercapainya Indikator Kinerja Kepala BPMP Provinsi Kalimantan Timur dalam tercapainya Implementasi Kurikulum Merdeka dan program prioritas Kemendikbudristek lainnya meliputi :

- 1. Timja 1 (PSP, IKM, Belajar.id, Inklusi, PAUD-SD)**
- 2. Timja 2 (Publikasi)**
- 3. Timja 3 (Kemitraan, Pemulihan Pembelajaran , Gerakan Sekolah Sehat)**
- 4. Timja 4 (PBD Satdik, PBD Pemda, Asesmen Nasional, Dapodik)**
- 5. Timja 5 (SDS , Tata Kelola)**

Kelima Pokja tersebut mengawal dan mendukung program prioritas Kementerian Pendidikan, Kebudayaan, Riset dan Teknologi di Provinsi Kalimantan Timur, antara lain: IKM, PSP, PDB, AN, dan program lainnya yang menjadi tugas pokok dan fungsi Balai Penjaminan Mutu Pendidikan Provinsi Kalimantan Timur. Diharapkan dengan dibentuknya Timja tersebut maka visi Kemendikbudristek untuk mewujudkan Indonesia maju dan mencetak para peserta didik yang memiliki profil Pelajar Pancasila akan segera tercapai di Provinsi Kalimantan Timur

GEDUNG PERKANTORAN

BPMP Provinsi Kalimantan Timur terletak di lahan seluas 6,2 Ha berlokasi di Jalan Ciptomangunkusumo Km. 2 Kecamatan Samarinda Seberang, Kota Samarinda, Ibukota Provinsi Kalimantan Timur. Gedung perkantoran BPMP Provinsi Kalimantan Timur terdiri dari ruang kerja, ruang rapat, ruang SPMI dan beberapa ruang lainnya.

Ruang kerja pimpinan dan pegawai terdiri dari ruang Kepala BPMP, ruang Kasubbag Umum, ruang kerja jabatan fungsional sekaligus ruang Kelompok Kerja Data, Perencanaan dan Penjaminan Mutu. Ruang kerjalainnya meliputi ruang pelaksana urusan administrasi diantaranya : ruang persuratan, ruang kepegawaian, ruang perencanaan dan keuangan serta ruang kerja untuk Kelompok Kerja Komunikasi, Kemitraan dan Pemberdayaan, Kelompok Kerja Inovasi dan Transformasi Pembelajaran, serta Kelompok Kerja Tata Kelola Satuan Pendidikan



AULA

BPMP Provinsi Kalimantan Timur memiliki aula dengan daya tampung 250 (dua ratus lima puluh) orang dengan fasilitas penunjang berupa panggung dengan meja dan kursi untuk 5 (lima) Penyaji, kapasitas 300 kursi tanpa meja, AC terdiri dari 2 (dua) Portable dan 6 (enam) Spit, 2 (dua) LCD Proyektor dan Layar serta sound system.



ASRAMA DAN WISMA

BPMP Provinsi Kalimantan Timur memiliki 6 (enam) asrama dan 3 (tiga) wisma yang terdiri dari Lamin Kakaban, Lamin Sangalaki, Lamin Maratua, Lamin Talisayan, Lamin Labuan Cermin, Lamin Derawan, wisma Bengkirai, wisma Meranti dan Wisma Ulin. Kapasitas tampung mencapai 200 orang.



RUANG BELAJAR/KELAS

BPMP Provinsi Kalimantan Timur memiliki 7 (tujuh) ruang kelas dengan kapasitas 40 kursi dan meja.



UNIT LAYANAN TERPADU

Sesuai dengan amanat Undang-Undang Nomor 14 Tahun 2008 tentang Keterbukaan Informasi Publik dan Undang-Undang Nomor 25 Tahun 2009 tentang Pelayanan Publik, maka LPMP Provinsi Kalimantan Timur (sekarang BPMP Provinsi Kalimantan Timur) membentuk Unit Layanan Terpadu (ULT). ULT ini mempunyai tugas untuk memberikan layanan informasi dan pengaduan terkait bidang penjaminan mutu pendidikan di wilayah Provinsi Kalimantan Timur.



GEDUNG/RUANG PUSAT ARSIP

BPMP Provinsi Kalimantan Timur memiliki gedung arsip yang diperuntukkan sebagai tempat penyimpanan arsip yang dirancang untuk memenuhi kebutuhan terhadap pelindung arsip serta mengutamakan tugas pemeliharaan dan perawatan arsip.



PERPUSTAKAAN

Ruang Perpustakaan BPMP Provinsi Kaltim memiliki luas 320 m². Bangunan ini juga memiliki Laboratorium Bahasa dan Bioskop Mini untuk menunjang pelaksanaan tugas dan fungsi Balai.

Perpustakaan BPMP Kalimantan Timur memiliki koleksi cetak sebanyak 3.101 judul dengan 7313 eksemplar yang terdiri dari buku eksakta, non-eksakta dan fiksi. Sedangkan koleksi rekam berjumlah 119 judul dan eksemplar serta koleksi elektronik berjumlah 262 eksemplar.



RUANG MAKAN

BPMP Provinsi Kalimantan Timur memiliki 3 (tiga) unit Ruang Makan / Kantin yaitu Kantin Gunung Tabur, Kantin Puteri Karang Melenu dan Kantin Sadurengas masing-masing seluas 260 m² dan 200 m². Ruang Makan Gunung Tabur mampu menampung 150 orang, Ruang Makan 2 dan 3 mampu menampung 100 orang, semua dilengkapi meja dan kursi sesuai standar.



RUANG KESEHATAN DAN RUANG LAKTASI

BPMP Provinsi Kalimantan Timur memiliki ruang kesehatan untuk memberikan layanan kesehatan pertama kepada seluruh pegawai BPMP Provinsi Kalimantan Timur dan para tamu yang membutuhkan layanan kesehatan. Selain itu ruangan kesehatan juga dilengkapi sarana untuk memberikan layanan bagi ibu menyusui.



GEDUNG OLAHRAGA DAN FITNESS CENTER

Gedung Olahraga yang dimiliki oleh BPMP Provinsi Kalimantan Timur dengan luas bangunan 900 m², terdiri dari lapangan Futsal, Lapangan Badminton, dan 3 (tiga) unit lapangan tenis meja. Selain itu, BPMP Provinsi Kalimantan Timur juga memiliki Fitness Center yang dilengkapi dengan alat untuk latihan beban dan kardio.



MUSHOLLA



BPMP Provinsi Kalimantan Timur memiliki tempat ibadah untuk umat muslim yaitu Musholla Nurul Ilmi dengan luas 144 m². Musholla ini memiliki pengurus yang terdiri dari pegawai BPMP Provinsi Kalimantan Timur dan secara rutin melakukan pengkajian agama setiap pekannya dan peringatan hari besar Islam.

RUMAH DINAS



Rumah Dinas untuk Kepala BPMP Provinsi Kalimantan Timur ini memiliki luas bangunan 120 m² ini, terdiri dari 3 (tiga) kamar, pantry, 4 (empat) unit toilet, ruang tamu, dan ruang makan.

FASILITAS PENUNJANG LAINNYA

RESEPSIONIS, LOBBY DAN POS KEAMANAN

BPMP Provinsi Kalimantan Timur memiliki ruang resepsionis dan lobby serta 2 (dua) pos satpam di pintu masuk dan pintu keluar kantor. Petugas Resepsionis akan selalu siap menyambut kehadiran para tamu dengan penuh keramahan sesuai dengan Prosedur Operasional Standar penerimaan tamu. Begitu pula dengan seluruh anggota satuan pengamanan telah dilatih untuk dapat menjaga keselamatan dan keamanan di lingkungan BPMP Provinsi Kalimantan Timur.



TEMPAT PARKIR

BPMP Provinsi Kalimantan Timur menyediakan tempat parkir di berbagai lokasi di lingkungan gedung perkantoran, asrama, gedung olahraga, aula, perpustakaan dan unit layanan terpadu. Lahan untuk parkir disediakan pula untuk tamu dengan berkebutuhan khusus seperti tamu disabilitas, ibu hamil dan lansia.



TAMAN DAN RUANG PEMBIBITAN

Untuk menjaga keindahan dan keasrian lokasi perkantoran, BPMP Provinsi Kalimantan Timur memiliki beberapa taman di halaman kantor untuk menambah kenyamanan bagi pegawai dalam melaksanakan tugas. Tersedia pula ruang pembibitan untuk tanaman dengan media tanah dan hidroponik.



SUMBER DAYA MANUSIA (SDM)



Sumber Daya Manusia yang dimiliki oleh BPMP Provinsi Kalimantan Timur di tahun 2022 ini terdiri dari 65 (enam puluh lima) ASN yang terdiri dari 2 (dua) struktural (Kepala dan Kasubbag Umum) 11 (sebelas) fungsional dan 52 (lima puluh dua) pelaksana. Sedangkan untuk Pegawai Pemerintah Non Pegawai Negeri (PPNPN), BPMP Provinsi Kalimantan Timur memiliki 58 (lima puluh delapan).

PRESTASI

Selama menjalankan tugas dan fungsinya, BPMP Provinsi Kalimantan Timur telah mentorehkan beberapa prestasi diantaranya adalah:

1. Satuan Kerja dengan Transaksi Terbesar Penggunaan Kartu Kredit Pemerintah Tahun 2020
2. Satuan Kerja Pengelola Belanja Modal Pagu Besar Terbaik T.A 2020
3. Peringkat Kedua IKPA Terbaik Kategori Satker Besar Tahun 2020
4. Unit Layanan Terpadu di Unit Pelaksana Teknis Daerah dengan Prediksi "Baik dengan Catatan" Tahun 2020
5. Satuan Kerja Dengan Kinerja Terbaik dalam Kategori Penyampaian Kontrak Tahun 2020
6. Peringkat Tiga Satuan Kerja dengan Prestasi Kinerja Pelaksanaan Anggaran tahun 2018 dengan nilai sebesar 98,96

MITRA KERJA

BPMP Provinsi Kalimantan Timur melakukan koordinasi, advokasi, pendampingan serta monitoring dan evaluasi terkait regulasi dan kebijakan Kementerian Pendidikan Kebudayaan, Riset dan Teknologi bersama Pemerintah Daerah melalui Dinas Pendidikan dan unit kerja terkait lainnya serta Dewan Perwakilan Rakyat Daerah di wilayah:

- ♦ Provinsi Kalimantan Timur
- ♦ Kota Samarinda
- ♦ Kota BalikpapanKota
- ♦ Bontang
- ♦ Kabupaten Kutai Kartanegara
- ♦ Kabupaten Kutai Timur
- ♦ Kabupaten Kutai Barat
- ♦ Kabupaten Paser
- ♦ Kabupaten Paser Penajam Utara
- ♦ Kabupaten Berau
- ♦ Kabupaten Mahakam Ulu



MITRA PEMBANGUNAN

Dalam mengimplementasikan kebijakan pendidikan di Provinsi Kalimantan Timur terutama terkait Implementasi Kurikulum Merdeka, Kemendikbudristek telah meluncurkan beberapa strategi yang salah satunya adalah melibatkan elemen masyarakat sebagai Mitra Pembangunan Pendidikan. Mitra pembangunan di Provinsi Kalimantan Timur yang bekerja sama dengan BPMP Provinsi Kalimantan Timur adalah:

1. Tanoto Foundation
2. PT Waru Plantation
3. PT Sukses Tani Nusa Subur
4. Yayasan Gugah Nurani Indonesia
4. PT Kaltim Nitrate Indonesia
5. Yayasan Agungkan Guru
6. PT Penerbit Erlangga



PELAYANAN PUBLIK DAN PENGADUAN

Dalam rangka memberikan pelayanan terbaik bagi masyarakat dan khususnya para *stakeholders*, BPMP Provinsi Kalimantan Timur menghadirkan layanan publik dan pengaduan secara terpadu.

Melalui layanan ini, masyarakat dapat meminta informasi, menyampaikan pengaduan, bertanya, berdialog, memberikan saran dan masukan dengan nyaman dan memperoleh kepastian mendapatkan tanggapan yang baik dan profesional. Layanan publik dapat diakses oleh masyarakat baik secara daring maupun secara luring.

Adapun jenis layanan yang dilakukan oleh ULT BPMP adalah: Tunjangan Profesi Guru, Dapodik, Permohonan Informasi dan Pengaduan bidang penjaminan mutu pendidikan, dan Permohonan Layanan Fasilitas Sarana dan Prasarana.

Silahkan menghubungi BPMP Provinsi Kalimantan Timur melalui:

LAYANAN INFORMASI DAN PENGADUAN



**Jl. Cipto Mangunkusumo No.Km 2,
Sungai Keledang, Kec. Samarinda
Seberang, Kota Samarinda,
Kalimantan Timur 75132**



(0541) 260304



bmpkaltim.kemdikbud.go.id



0821-4878-8787



pesut.bmpkaltim.kemdikbud.go.id



(0541) 262059

MEDIA SOSIAL



bmpprovkaltim



perpusbmpkaltim



Bmp Provinsi Kalimantan Timur



BPMP Provinsi Kalimantan Timur



bmpkaltim